Хвалите имя Господне

(На 12 стихов)

Музыка иером. Нафанаила

1

Т.I
Т.II
Бар.
Б.

Хва-ли-те и-мя Гос-под-не, хва-ли-те ра-би Гос - по-да. Ал - ли-лу - и - я.

2

Сто-я - щи - и во хра-ме Господни, во дворех до-му Бо-га на - ше-го.

Аллилуия

3

Я-ко ве-лий Господь, и Господь наш над все-ми бо - ги.

Аллилуия

4

Гос-по-ди и-мя Твое в век и па-мять Тво-я в род и род.

Аллилуия

5

Бо-я-щи-и-ся Гос-по-да бла-го-сло-ви-те Гос - по-да.

Аллилуия

© Arrangement and typing by Georgy Smirnov in 2015.

6

Бла-го-сло-вен Господь от Сиона, живый во И-е-ру-са-ли - ме.

Аллилуия

7

Ис-по-ве-дай-те-ся Гос-по-де-ви, я - ко благ. Ал-ли-лу - и - я, ал-ли-лу - и - я, я - ко во век ми - лость Е-го, ал - ли-лу - и - я.

8

Ис - по - ве - дайтеся Богу Богов, я - ко в век ми - лость Е - го.

Аллилуия II

Ал-ли-лу - и - я.

9

Ру-ко - ю крепкою и мышцею высокою, я - ко

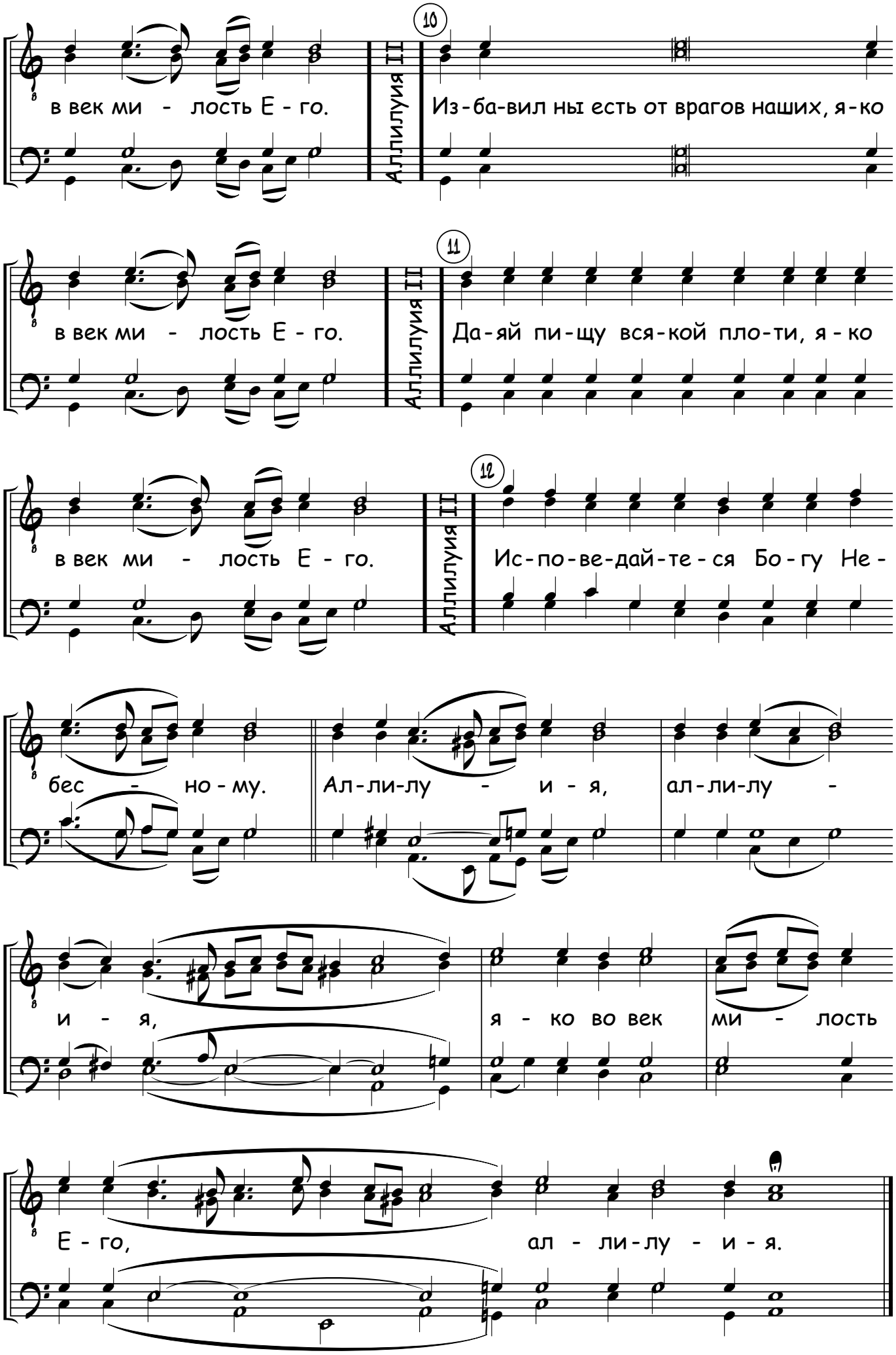
10
в век ми - лость Е - го.
Аллилуия II
Из-ба-вил ны есть от врагов наших, я-ко
11
в век ми - лость Е - го.
Аллилуия II
Да-яй пи-щу вся-кой пло-ти, я-ко
12
в век ми - лость Е - го.
Аллилуия II
Ис-по-ве-дай-те-ся Бо-гу Не-
бес - но-му.
Ал-ли-лу - и - я,
ал-ли-лу -
и - я,
я - ко во век
ми - лость
Е - го,
ал - ли-лу - и - я.